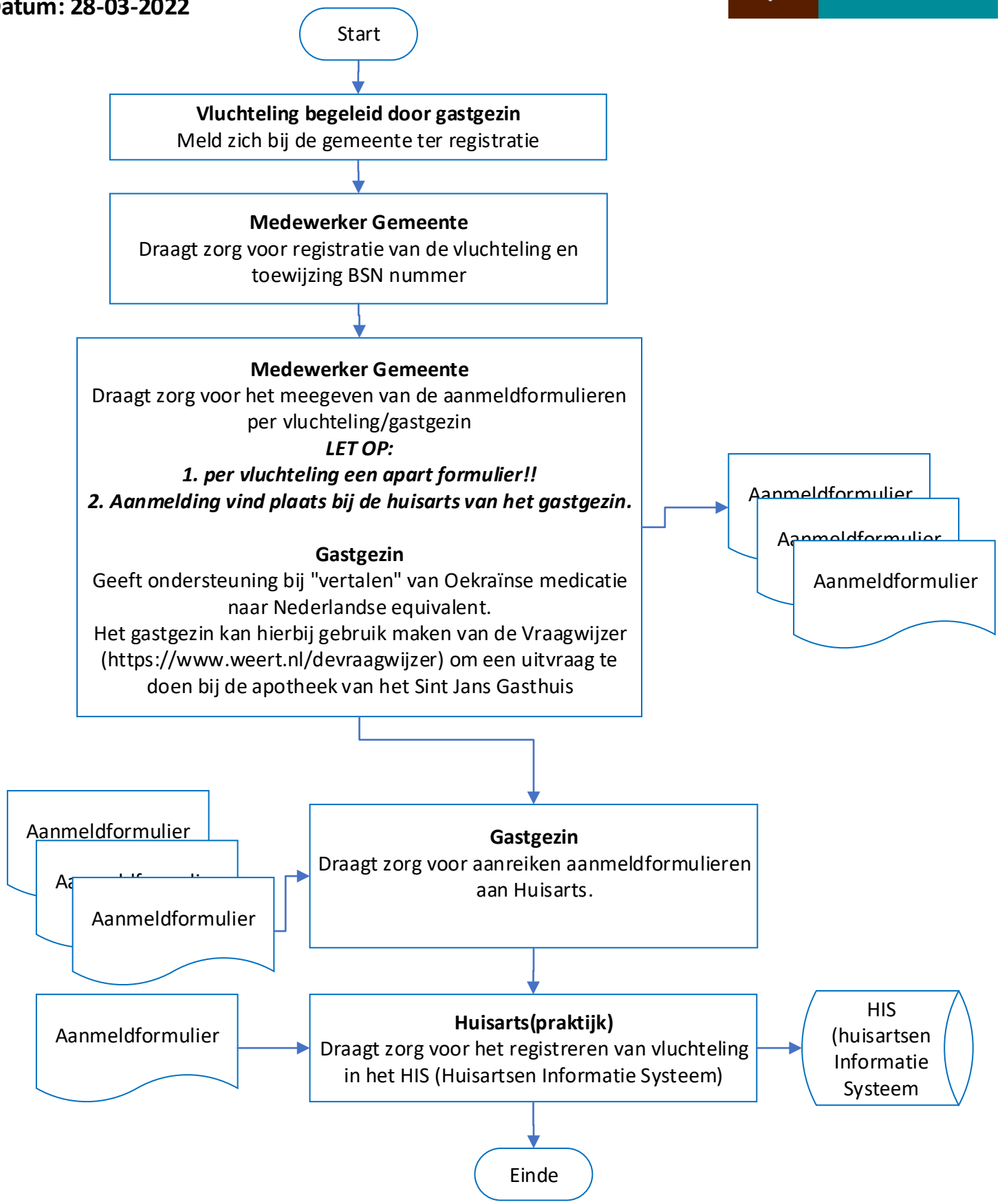Stroomschema regelen huisartsenzorg voor vluchtelingen Oekraïne niet verblijvend in de opvanglocatie
Versie: 2
Datum: 28-03-2022